



**SSBB**

Stichting Scholen  
met de Bijbel in  
de Betuwe

## Meldcode huiselijk geweld en kindermishandeling SSBB

Oktober 2018 Instemming GMR



## Meldcode met afwegingskader – 2019

### Algemeen stappenplan meldcode





- *Afweging 1: Is melden noodzakelijk?*
- *Afweging 2: Is zelf passende en toereikende hulp bieden of organiseren mogelijk?*

Het is van belang dat beide afwegingen in deze volgorde worden genomen. Een leerkracht vraagt zich eerst af of melden noodzakelijk is, aan de hand het afwegingskader. Vervolgens besluit de signalerende leerkracht of het bieden van hulp tot de mogelijkheden van zowel deze leerkracht als de betrokkenen behoort. Wanneer melden volgens het afwegingskader noodzakelijk is, zal de tweede beslissingsvraag over eventuele hulp en aan welke voorwaarden deze moet voldoen, in overleg met Veilig Thuis worden beantwoord.

*NB. Leerkrachten in het onderwijs hebben geen hulpverlenende rol. Zij kunnen echter wel hulp organiseren rondom een gezin. Hiervoor kan een beroep gedaan worden op samenwerkingspartners van de school. Leerkrachten kunnen ouders daarnaast ondersteunen door bijvoorbeeld extra opvang te bieden aan de kinderen en uiteraard kunnen zij aan kinderen een veilige omgeving bieden. De school kan van grote toegevoegde waarde zijn aangezien zij goed vinger aan de pols kunnen houden. Zij zien kinderen en ouders immers zeer regelmatig. Onderlinge samenwerking en afstemming tussen sectoren (bijvoorbeeld met de gemeente / GGD / Veilig Thuis) is hierbij erg belangrijk.*

#### **Meldnormen: in welke situaties moeten leerkrachten melden?**

Leerkrachten moeten een melding doen bij Veilig Thuis in de volgende situaties:

**Meldnorm 1:** In ALLE gevallen van *acute onveiligheid* en/of *structurele onveiligheid*.

**Meldnorm 2:** In alle ANDERE gevallen waarin de leerkracht meent dat hij, gelet op zijn competenties, zijn verantwoordelijkheden en zijn professionele grenzen, in onvoldoende mate effectieve hulp kan bieden of kan organiseren bij (risico's op) huiselijk geweld en/of kindermishandeling.

**Meldnorm 3:** Wanneer een beroepskracht die hulp biedt of organiseert om betrokkenen te beschermen tegen het risico op huiselijk geweld en/of kindermishandeling, constateert dat de onveiligheid niet stopt of zich herhaalt.



## Het afwegingskader in beeld

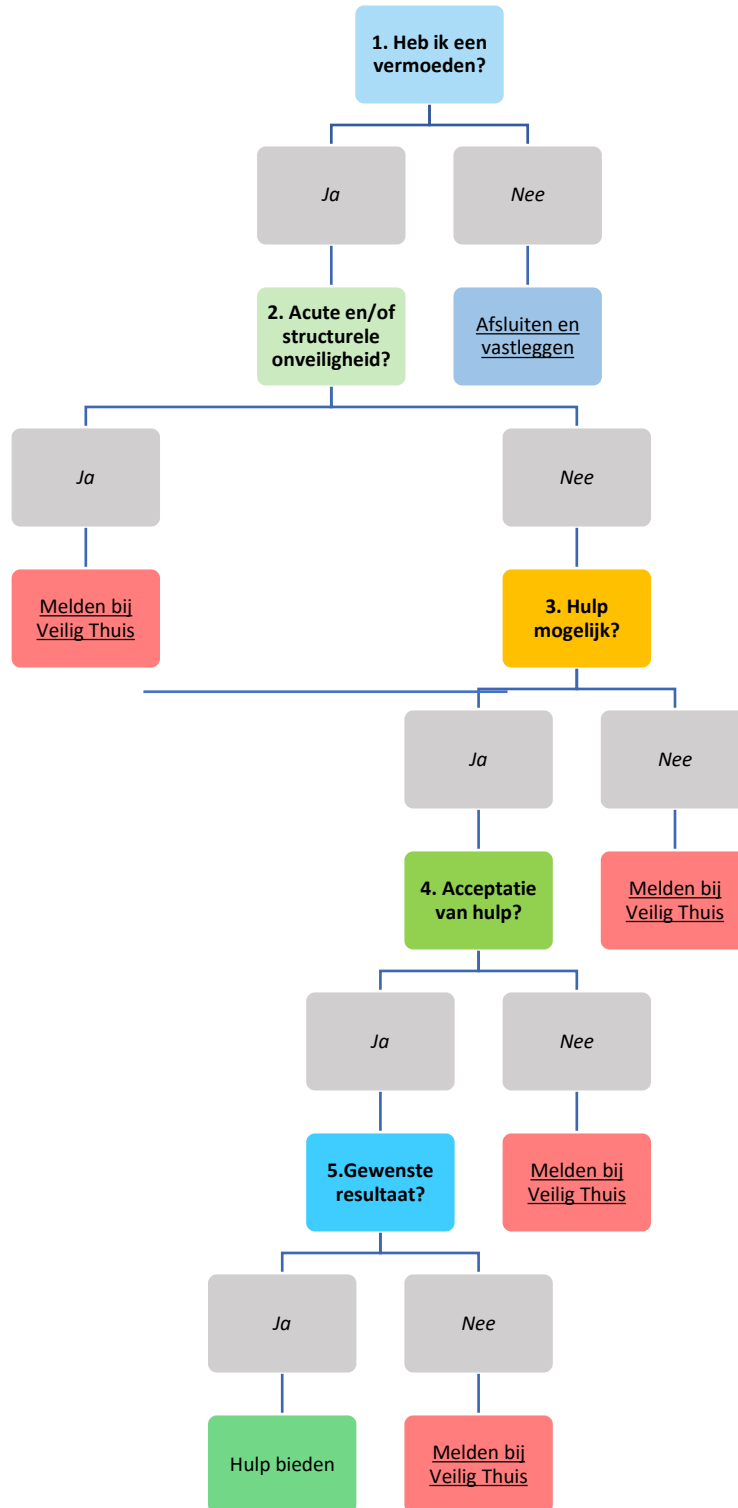

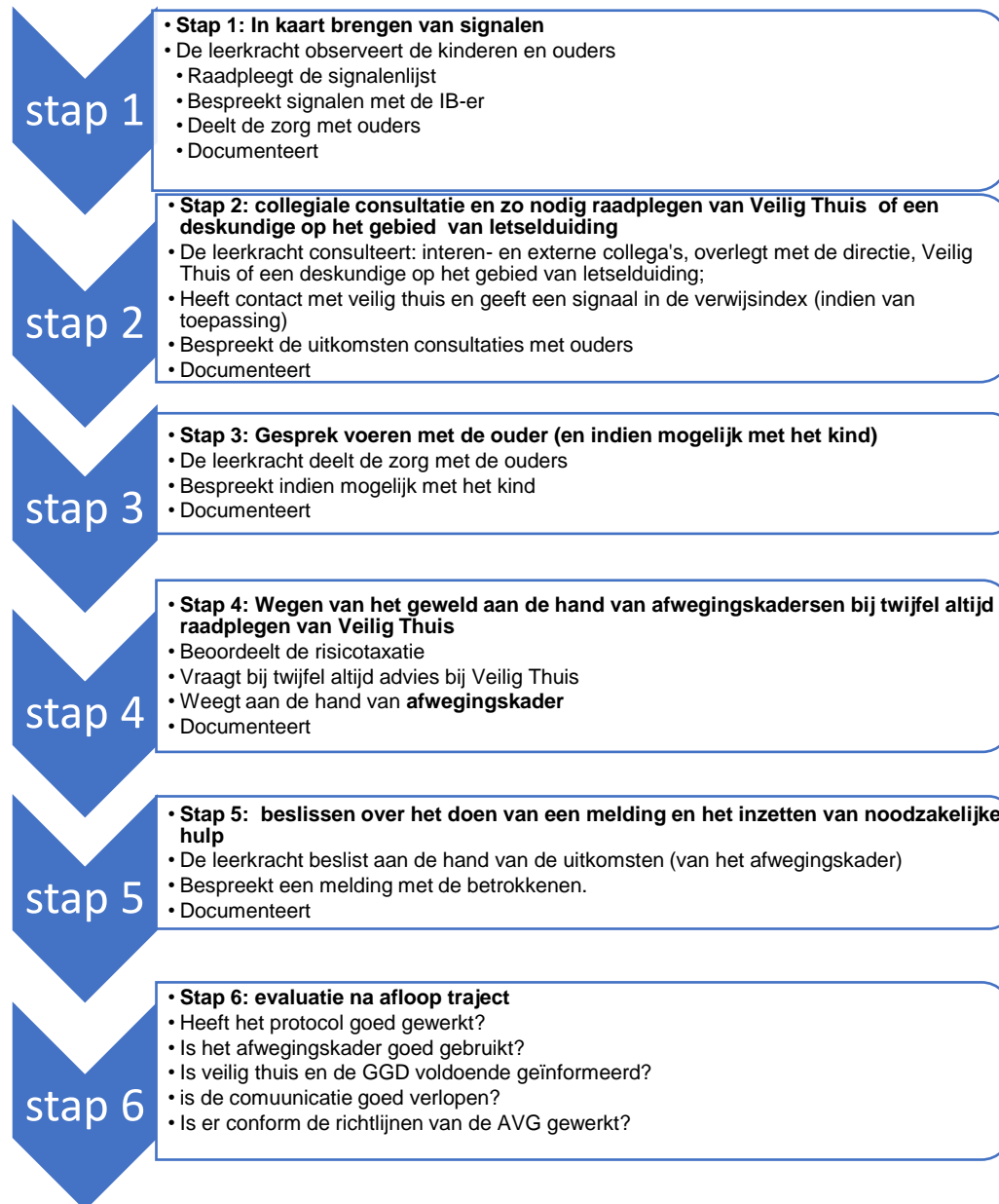

**Route bij signalen van huiselijk geweld en kindermishandeling.**

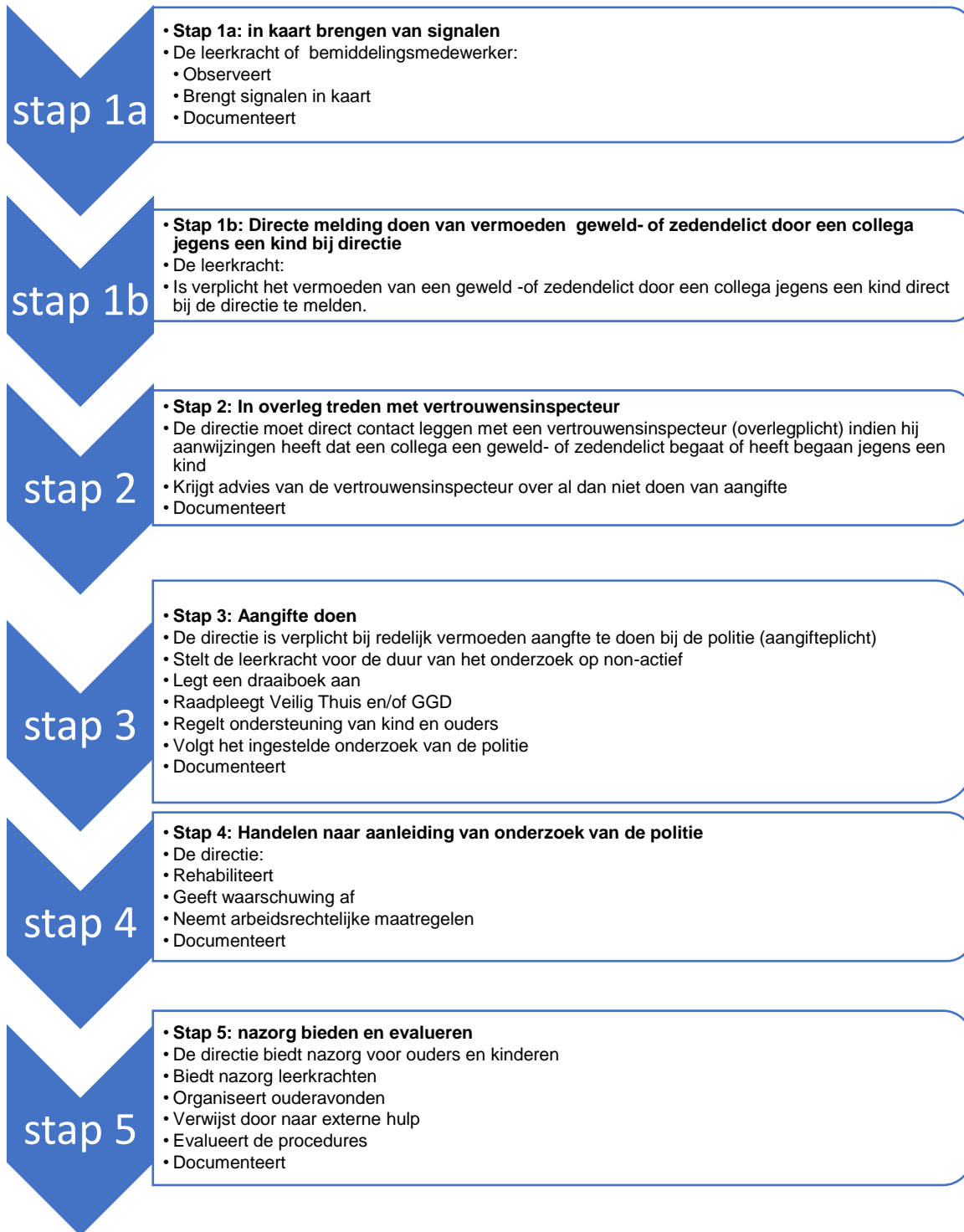

**Route bij signalen mogelijk geweld- of zedendelict door een collega jegens een kind**

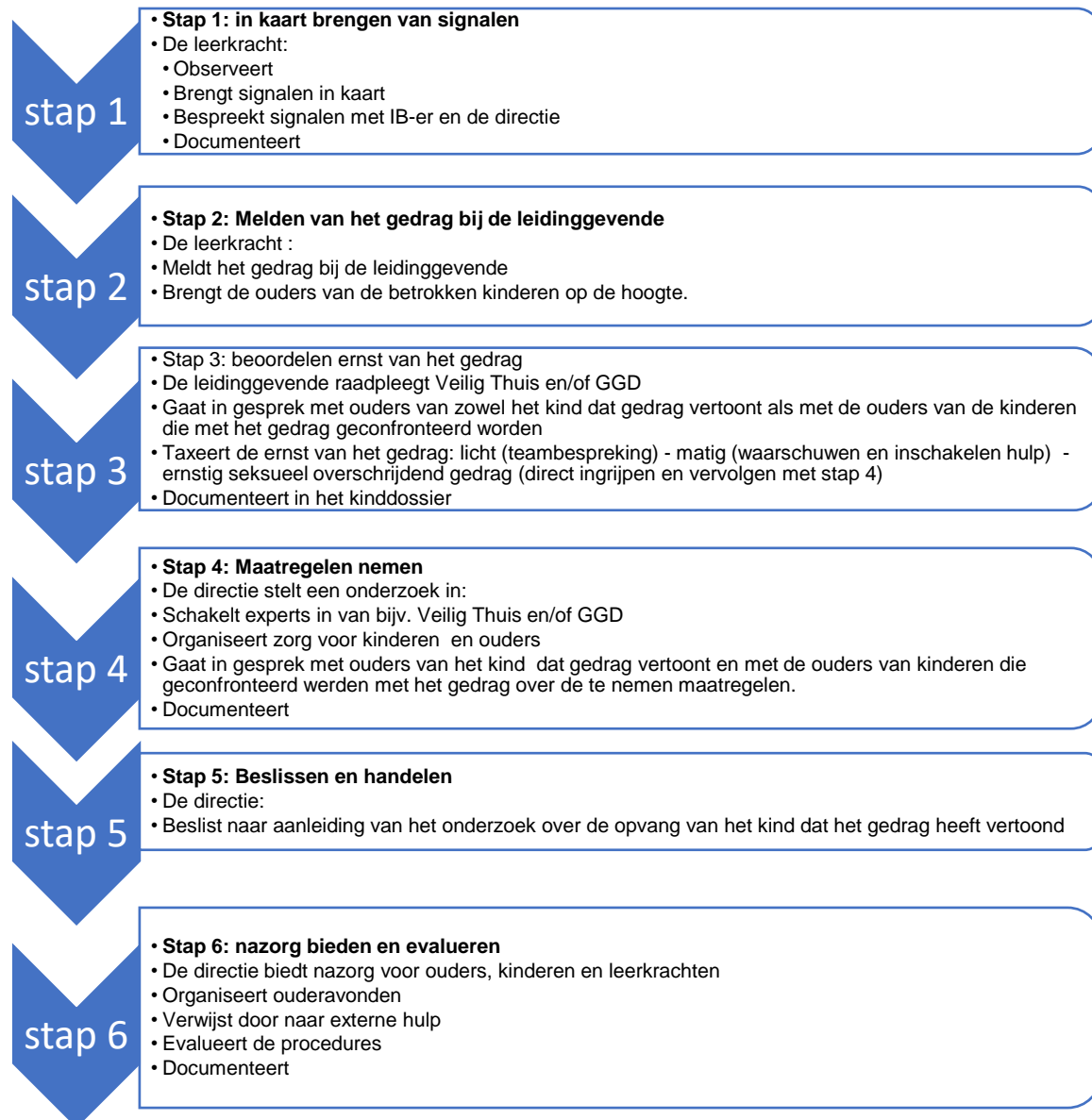

**Route bij signalen van seksueel grensoverschrijdend gedrag tussen kinderen onderling**