

Klachtenregeling.

U zult op allerlei verschillende momenten contact hebben met de school: op ouderavonden, informatieavonden of bij het halen en brengen van uw kind. Heeft u een vraag, opmerking of heeft u ergens zorgen over, dan horen wij dat graag. U kunt altijd bij de leerkracht van uw kind terecht. Natuurlijk kunt u ook telefonisch een afspraak maken voor een gesprek met de directeur of de leerkracht.

Het personeel van de school voelt zich verantwoordelijk voor een eerlijke en zorgvuldige omgang met allen die betrokken zijn bij het onderwijsproces. Wij streven daarom naar een open communicatie tussen ouders, leerlingen, medewerkers en schoolleiding. Wij streven ernaar dat het onderwijs voor uw kind optimaal is, dat leerkrachten met vertrouwen en plezier kunnen werken, dat misverstanden vroegtijdig worden opgehelderd en dat klachten in onderling overleg op correcte wijze worden afgehandeld.

De kwaliteit van het onderwijs en klachten

De Groeisaam-scholen zien een klacht als een advies om het beter te doen. Uw vragen, opmerkingen en klachten helpen ons de kwaliteit van het onderwijs continu te verbeteren.

Schroomt u daarom niet om de leerkracht of de schoolleiding te benaderen, als u zorgen heeft over de kwaliteit van het onderwijs. Wacht niet te lang, want hoe sneller u met de directbetrokkenen communiceert, hoe sneller een probleem voorkomen of opgelost wordt.

Als ouder/verzorger bent u altijd vrij om, afhankelijk van de situatie, te kiezen met wie u uw zorg of klacht bespreekt. Hoewel wij als organisatie de voorkeur geven aan het bespreken van de klacht met de directbetrokkenen, vaak is dat de leerkracht en/of de schoolleiding, staat het u als ouder altijd vrij om direct een klacht in te dienen bij het bevoegd gezag (de bestuurder van Groeisaam) dan wel bij de landelijke klachtencommissie.

Groeisaam is aangesloten bij de Landelijke Stichting Onderwijsgeschillen. De contactgegevens:

Landelijke Stichting Onderwijsgeschillen

Postbus 85191

3508 AD Utrecht

tel.: 030-2809590

www.onderwijsgeschillen.nl

Zorg of klacht gezamenlijk oplossen

Een bepaalde situatie in de dagelijkse gang van zaken op school baart u zorgen c.q. keurt u af. U wilt de situatie toegelicht en opgehelderd hebben door de directbetrokkenen (veelal de groepsleerkracht en/of de schoolleiding).

Bij wie brengt u uw zorg c.q. klacht onder de aandacht?

Zie hiervoor onderstaand schema.

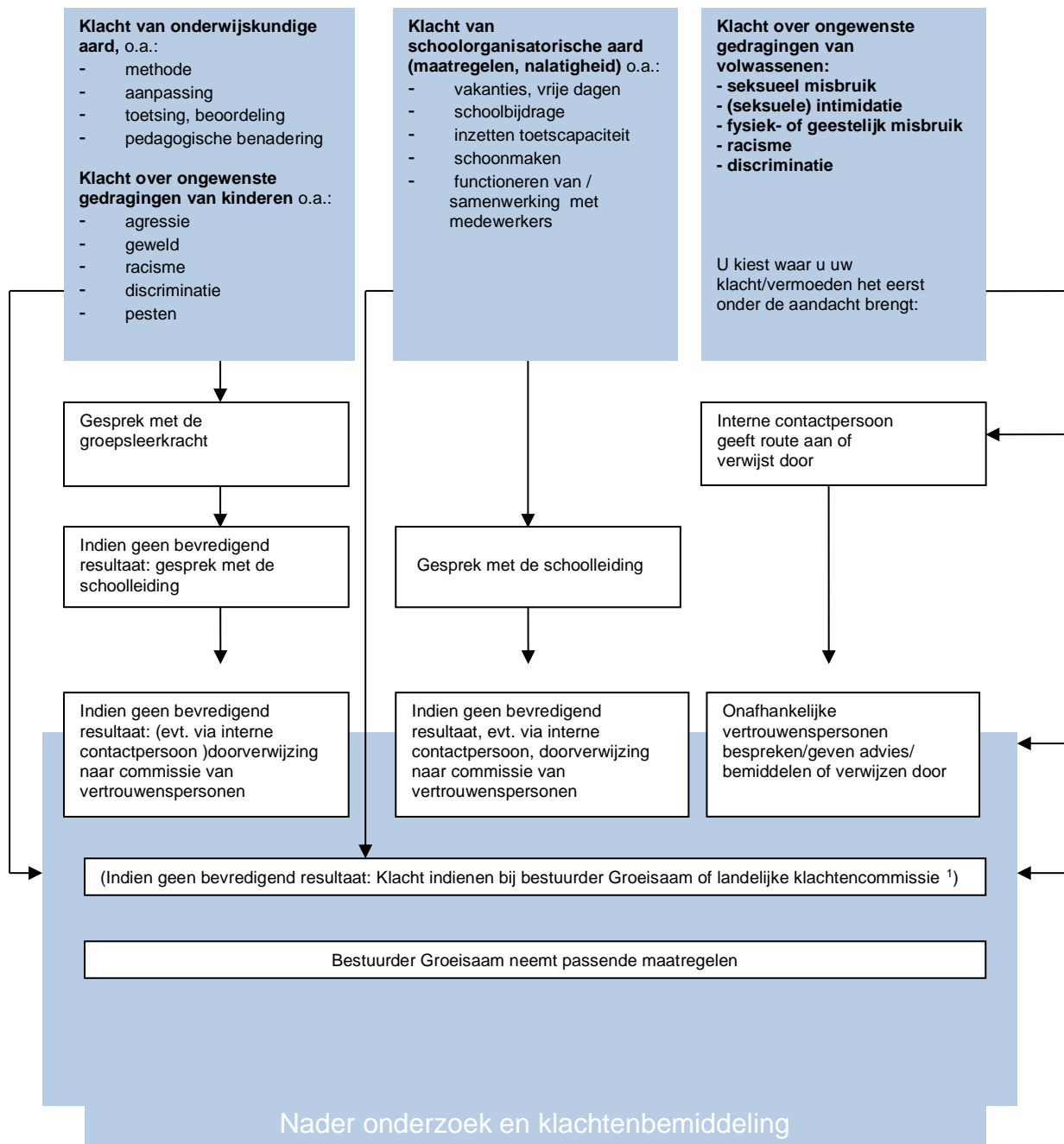

1) zie voor de procedure voor het indienen van een formele klacht bij de klachtencommissie de Klachtenregeling van Groeisaam.

Nader onderzoek en klachtenbemiddeling

Een bepaalde situatie in de dagelijkse gang van zaken op school baart u zorgen c.q. keurt u af. U wilt de directe betrokkenen (nog) niet confronteren met uw zorg of klacht:

- omdat u niet precies weet, wie u het beste kan helpen;
- gezien de aard van de situatie;
- gezien de behoefte aan nader onafhankelijk onderzoek.

U neemt daarom contact op met de *klachtcontactpersoon* van de school. Deze kan u helpen de betrokkenen te benaderen, de vertrouwenscommissie te laten bemiddelen of een formele klachtenprocedure in gang te zetten. Ook als u tevergeefs geprobeerd heeft met betrokkenen een

oplossing te vinden, kunt u contact opnemen met de klachtcontactpersoon. Als schoolorganisatie voelen wij ons verantwoordelijk voor een eerlijke en zorgvuldige omgang met allen die betrokken zijn bij het onderwijsproces. In het geval van klachten streven wij dan ook zoveel mogelijk naar het principe van 'hoor en wederhoor' zoals dat in ons rechtssysteem gebruikelijk is.

Klachtcontactpersoon

Op elke school is een medewerker als contactpersoon benoemd. Dat is op onze school..... De contactpersoon luistert naar uw verhaal en stelt vragen om helder te krijgen wat de juiste plek is om uw klacht te behandelen. Hij/zij heeft geen bevoegdheid om klachten inhoudelijk te onderzoeken, te beoordelen of te behandelen.

De contactpersoon zal in eerste instantie nagaan of en hoe alle mogelijkheden benut zijn/worden, om de klacht binnen school, met de groepsleerkracht en de schoolleiding, op te lossen. Indien dit niet gelukt is of wenselijk is, dan wordt met u besloten waar de klacht voor nader onderzoek c.q. behandeling voorgelegd wordt. De contactpersoon begeleidt u bij het inschakelen van een vertrouwenspersoon en zal achteraf bij u nagaan of de klacht naar tevredenheid is opgelost.

Vertrouwenspersoon

De vertrouwenspersoon begeleidt, geeft bijstand en verwijst de klager naar gelang de situatie en de behoefte van de klager. Zij kan naar eigen inzicht bemiddelen tussen klager en aangeklaagde en functioneert daarbij binnen de kaders van de klachtenregeling. De commissie verheldert en bemiddelt, maar oordeelt niet. De klachtenregeling ligt voor u op school ter inzage en is tevens na te lezen op de website van Groeisaam.

De leden van de commissie van vertrouwenspersonen zijn onafhankelijk, d.w.z. zijn niet aan Groeisaam verbonden, en komen uit de regio:

Mevrouw A. Goeman-Goselink 06-23773057 annette@goeman.info

L. van den Anker 06-33730747 cmvdanker@hetnet.nl

De heer A. Haverkort 06-13927345 andrehaverkort10@gmail.com

Landelijke klachtencommissie

Indien een klacht binnen- of bovenschols niet naar tevredenheid is of kan worden opgelost, kan een beroep worden gedaan op de wettelijke klachtenregeling. Op grond van deze regeling is elk schoolbestuur verplicht om een klachtencommissie in te stellen of aan te sluiten bij een landelijke klachtencommissie.

Het bestuur van de stichting Groeisaam is aangesloten bij de eerdergenoemde Landelijke Stichting Onderwijsgeschillen.

Heeft u een klacht, maar twijfelt u of een onderzoek door de klachtencommissie een geëigende weg is, dan kunt u bij de commissie vertrouwenspersonen terecht voor informatie en advies.

U kunt uw klacht schriftelijk indienen bij de klachtencommissie. De klachtencommissie onderzoekt een klacht, doet een uitspraak over de (on)gegrondheid van de klacht en kan in haar advies tevens een aanbeveling doen over de door het schoolbestuur te treffen maatregelen. Het onderzoek door de klachtencommissie verloopt volgens een vast omschreven klachtenprocedure. Betrokken partijen worden (afzonderlijk) gehoord en binnen twee maanden kunt u een uitspraak verwachten. Wendt u zich tot de klachtencommissie, dan kunt u zich laten adviseren door (een van de leden van) de commissie vertrouwenspersonen.