



Perspectief op School 2017-2018

Alle kinderen verdienen een passende plek in het onderwijs. Binnen passend onderwijs werken scholen samen om dit voor elk kind zo goed mogelijk te bieden.

Dit overzicht geeft een beknopt beeld van de ondersteuning die de school kinderen kan bieden. Vooral als het om specifieke ondersteuningsbehoefte gaat. Of een school voor een kind de juiste plek is zal altijd uit een individueel gesprek over de behoefte van het kind blijken. Dit overzicht biedt een eerste richting.

De taak om ouders te betrekken bij ondersteuning ligt bij:



Leraar /
mentor

Ondersteuning die de school biedt bij de ontwikkeling van uw kind

Algemene ontwikkeling:		Cognitieve ontwikkeling:		Sociaal-emotionele ontwikkeling:	
Specialisten	Gemiddelde aanwezigheid op alle scholen	Specialisten	Gemiddelde aanwezigheid op alle scholen	Specialisten	Gemiddelde aanwezigheid op alle scholen
✓ Autisme-specialist	30 %	✓ Dyscalculiespecialist	83 %	Faalangstreductietrainer	83 %
✓ Decaan / loopbaanbegeleider	100 %	✓ Dyslexiespecialist	97 %	Leerlingbegeleider	83 %
Kwaliteitszorgmedewerker	63 %	✓ Laagbegaafdenspecialist	17 %	✓ Schoolmaatschappelijk werker / gezinsspecialist	90 %
✓ Ondersteuningsadviseur	40 %	✓ Specialist meer- en hoogbegaafdheid	53 %	✓ Specialist gedrag / sociale vaardigheden	93 %
✓ Orthopedagoog	97 %	Voorzieningen		Voorzieningen	
Psycholoog	43 %	Hoogbegaafdheidsklas	13 %	Gedragsgroep	3 %
Trajectbegeleider/ -medewerker	7 %	Rekenklas	17 %	Impulsklas	10 %
✓ Verpleegkundige	73 %	✓ Schakelklas	20 %	✓ Reboundvoorziening	73 %
✓ Vertrouwenspersoon	100 %	Taalklas	20 %	Time-out voorziening	67 %
✓ Verzuimcoördinator	90 %	Zomerschool	33 %	Trajectgroepvoorziening	33 %
✓ Zorgcoördinator	100 %	Onderwijsaanbod		Methodieken	
Voorzieningen		✓ Aanbod dyscalculie	90 %	✓ Aanpak gedrag(sproblemen)	87 %
Autiklas	7 %	✓ Aanbod dyslexie	97 %	✓ Aanpak sociale ontwikkeling	97 %
Observatieklas	3 %	✓ Aanbod gedifferentieerde instructie	67 %	✓ Aanpak sociale veiligheid	97 %
		Aanbod hoog- en meerbegaafdheid	47 %	✓ Agressieregulatietraining	40 %
		✓ Aanbod laagbegaafdheid	13 %	✓ Faalangstreductietraining	83 %
		✓ Aanbod NT2	33 %	Rouwverwerking	67 %
		Aanbod spraak/taal	3 %	Time-out aanpak	83 %
		Methodieken		✓ Training sociale vaardigheden	93 %
		Bijles (op vakinhoud)	50 %		
		Examentraining	67 %		
		✓ Huiswerkbegeleiding	83 %		
		Rekenttraining	83 %		
		Taaltraining	80 %		
		Training studievaardigheden	80 %		

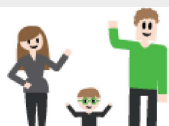

Meer weten? Neem contact met ons op via r.korvemaker@prohardenberg.nl

Praktijkonderwijs Hardenberg (03KZ00)

Handelingsgericht werken:

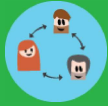

Leraren betrekken ouders als ervaringsdeskundige en partner bij het bedenken en uitvoeren van de aanpak

voldoende



Leraren verkennen en benoemen de onderwijsbehoeften van leerlingen

voldoende



Leraren zoeken & benutten interesses en sterke kanten van leerlingen

goed



Visie op ondersteuning

Beeldvorming van de leerling is een belangrijk onderdeel van de zorg. De leerlingen op praktijkonderwijs hebben behoefte aan extra ondersteuning en zorg. Bij PrO Hardenberg zijn er aangepaste voorwaarden ten behoeve van de leerling, zoals kleine klassen, weinig wisselingen van lokalen, aangepaste/individuele leerroutes en een vaste docent/mentor. Het doel van ons onderwijs is de leerling voorbereiden op een zo zelfstandig mogelijk bestaan in de samenleving. Leerlingenzorg is een belangrijk middel om hieraan vorm te geven. Het begint met de sfeer op school. Basisvoorwaarden hiervoor zijn gevoel van veiligheid en vertrouwen. Vanuit betrokkenheid en belangstelling tussen mentor en leerling ontstaat er openheid om (hulp)vragen bespreekbaar te maken. Van daaruit worden de ontwikkelingsdoelen van de leerling tweemaal per jaar besproken door de mentor met leerling en ouder(s).

Ontwikkeldoelen

De school wil zich verder ontwikkelen op de volgende punten:

Nr	Doel
1	Inrichting intern ondersteuningsproces
2	Ontwikkelen van onderwijsaanbod
3	Professionalisering leraren
4	Samenwerking met externe organisaties
5	-

Toelichting en legenda

Deze samenvatting is gebaseerd op een uitgebreidere rapportage (het schoolondersteuningsprofiel). In de uitgebreidere rapportage is de volledige visie op ondersteuning opgenomen. De gemiddelde score is gebaseerd op alle scholen die Perspectief op School hebben ingevuld.

