

# Kwaliteitskaart

## Meldcode

### Kindermishandeling en huiselijk geweld

Verantwoordelijk: Intern begeleider

Laatste evaluatie: 10-10-2022

**Doel:** Vormgeven van duidelijke kaders binnen de signalen die op school kunnen voorkomen en die te maken hebben met de landelijke meldcode "Kindermishandeling en huiselijk geweld". Een Meldcode kindermishandeling en huiselijk geweld is wettelijk verplicht. Deze meldcode is bedoeld voor professionals. Het is een stappenplan dat gebruikt moet worden als er vermoedens van kindermishandeling zijn. Het primaire doel is het stoppen van kindermishandeling

**Achterliggend:**

Document Meldcode Algemeen- Kindermishandeling (2019) en huiselijk geweld van de stichting Varietas. (bron: Sharepoint)

**Meldcode Kindermishandeling en huiselijk geweld**

Een verplichte meldcode is iets anders dan een meldplicht, bij een meldplicht moet de professional zijn vermoeden van geweld melden bij een andere instantie, die verplichting bestaat niet bij een meldcode.

Door te werken met een meldcode blijft de beslissing om vermoedens van huiselijk geweld en kindermishandeling wel of niet te melden, berusten bij de professional. Het stappenplan van de meldcode biedt hem bij die afweging houvast en ook en ook steun van andere professionals.

**Verplichting**

In het onderwijs kennen we alleen meldplicht op het gebied van een mogelijk zedendelict. Het gaat dan om een strafbaar feit waarbij een medewerker van de school een minderjarige leerling seksueel heeft misbruikt of geïntimideerd. Het bestuur van de school is verplicht om aangifte te doen bij de politie als er een vermoeden bestaat dat er een zedendelict is gepleegd.

**Soorten kindermishandeling en huiselijk geweld**

Er zijn 6 soorten kindermishandeling

1. Lichamelijke/ fysieke mishandeling
2. Psychische- en emotionele mishandeling
3. Fysieke verwaarlozing
4. Psychisch en emotionele verwaarlozing
5. Seksueel misbruik
6. Getuige van huiselijk geweld

**Taak van de school**

Het is de taak van school met als doel om de kindermishandeling te doen stoppen:

1. Kindermishandeling te signaleren
2. Het bespreekbaar maken met ouders
3. Het stappenplan van de meldcode in werking te stellen

4. De zorg in te brengen in een ondersteuningsoverleg
5. Zo nodig een melding te doen bij Veilig Thuis Twente

School als informant

Om onderzoek goed uit te voeren heeft Veilig Thuis Twente informatie nodig. Veilig Thuis Twente biedt zoveel mogelijk openheid aan de ouders. Een school kan ook door Veilig Thuis Twente worden gehoord als informatie. Dit vindt plaats wanneer een andere instantie dan de school een melding heeft gedaan en Veilig Thuis als onderdeel van het onderzoek de school benaderd voor informatie.

### Taak van de leerkracht

De leerkracht moet bij een vermoeden van kindermishandeling altijd de intern begeleider consulteren als vorm van intercollegiale toetsing om te voorkomen dat signalen gebagatelliseerd worden of dat een leerkracht alleen nog maar op zoek gaat naar aanwijzingen die het vermoeden bevestigen. Volgens het stappenplan wordt een vermoeden van kindermishandeling daarom niet besproken in een teamvergadering, maar werkt de leerkracht binnen school samen met de intern begeleider en de directeur. Het blijft wel mogelijk in een teamvergadering collega's te vragen op signalen van kindermishandeling te letten.

### Signalen van kindermishandeling

Zelden vraagt een kind expliciet om hulp als het mishandeld wordt. Het is kind afhankelijk van anderen. Meestal zendt het kind indirect en -vaak- onbewust signalen uit. Soms is er letterlijk iets zichtbaar: blauwe plekken, onverzorgd uiterlijk, veel schoolverzuim.

Signalen zijn te zien in/aan;

- Het lichamelijk welzijn van het kind
- Het gedrag van het kind
- Het gedrag van de ouders
- De gezinssituatie

Wat moet je doen met de signalen die je ziet:

- Zet de signalen op een rij. Noteer in ParnasSys- CVL – wat je ziet, niet wat je denkt.
- Scheid eigen waarnemen van die van een ander
- Zoek niet naar bewijzen
- Trek geen overhaaste conclusies

### Kindcheck

De kindcheck is aan de orde wanneer een volwassene of adolescent in een situatie verkeren die minderjarige kinderen (ernstige) schade kan berokkenen. Er moet in dat geval door de professional onderzocht worden, in een gesprek met ouders of er nog meer kinderen bij ouders wonen en wie er voor hen zorgen, en of de kinderen er veilig opgroeien.

### Stappenplan Kindcheck en meldcode

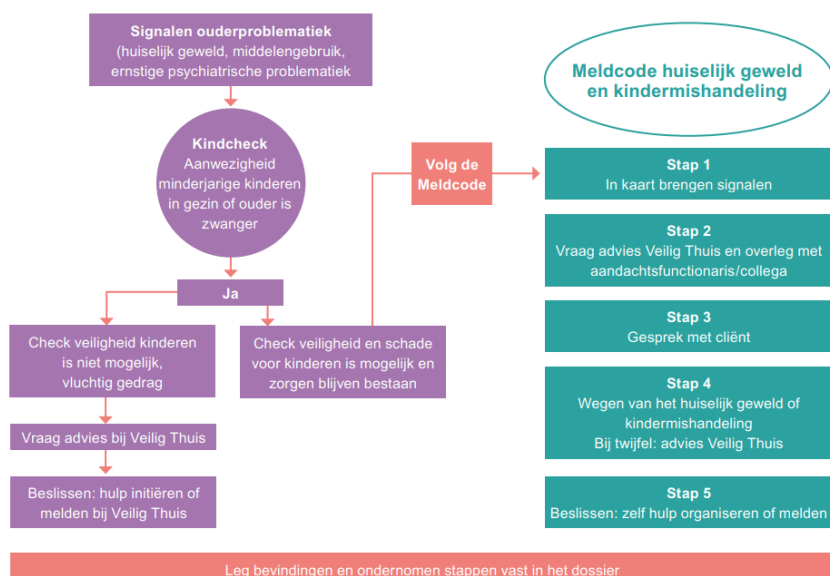

### **De veiligheid van het personeel van de school**

Indien de leerkracht en intern begeleider inschatten dat bij aanklaarten van vermoedens van ongewenst opvoedgedrag, huiselijk geweld, kindermishandeling of seksueel misbruik, de veiligheid van het personeel van e school in het geding is, meldt de intern begeleider dit direct bij de directeur.

#### De school voert geen gesprek met de ouders.

Er vindt een overleg plaats met Veilig Thuis Twente. Er wordt een telefonisch advies gevraagd waarbij de casus anoniem kan worden ingebracht.

### **Veilig Thuis Twente**

Veilig Thuis Twente is het advies- en meldpunt huiselijk geweld en kindermishandeling. Dit is een regionale organisatie waar slachtoffers, daders, omstanders en professionals terecht kunnen voor deskundige hulp en advies. Veilig Thuis Twente geeft advies en biedt ondersteuning en heeft een meldfunctie.

Veilig Thuis Twente heeft twee hoofdtaken:

1. Adviesfunctie.  
Kenmerkend voor de adviesfunctie is dat Veilig Thuis geen actie onderneemt. Zij geeft advies als er twijfel is of als er vragen zijn.
2. Meldfunctie  
Als de eigen mogelijkheden van de school (of anderen) zijn uitgeput en de zorgen over eht kind blijven bestaan, wordt er een melding gedaan bij Veilig Thuis Twente. In bijna alle gevallen is de school de belangrijkste signaleerder en daarom zal de intern begeleider of de schoolleider een melding doen. Alleen in geval van ernstige dreiging voor de veiligheid van de school kan worden besloten dat een andere instantie de melding verzorgt of dat de school een anonieme melding doet.

Wat doet Veilig Thuis Twente?

1. Veilig Thuis Twente doet onderzoek; ze gaan in gesprek met ouders en informanten
2. Als blijkt dat er hulp nodig is, probeert Veilig Thuis Twente vrijwillige hulp in het gezin te krijgen
3. Veilig Thuis Twente schakelt de Raad voor de Kinderbescherming in als ouders hulp weigeren of als de situatie voor het kind levensbedreigend is
4. Veilig Thuis Twente doet aangifte bij de politie als Veilig Thuis Twente vermoedt dat een ernstig strafbaar feit is gepleegd en onderzoek van de politie noodzakelijk is voor de veiligheid van het kind.

Aanvullende afspraken;

- Contacten met Veilig Thuis Twente verlopen alleen via de intern begeleider of de schoolleider
- Gesprekken tussen Veilig Thuis Twente en kind vinden in principe niet op school plaats, tenzij ouders op de hoogte zijn of de veiligheid van het kind in het geding is

Signaallijsten zijn te vinden in het document Meldcode Algemeen- Kindermishandeling (2019) en huiselijk geweld van de stichting Varietas. (bron: Sharepoint)